MUSIC - UNIVERSITY OF TORONTO
3 1761 12259784 2

Kabalevsky, Dmitry Borisovich
[Piano music. Selection]
Fortepiannaia muzyka dlia
detei i iunoshestva

M
1378
K23S6
1983
VYP.1
c.1
MUSI

Digitized by the Internet Archive
in 2026 with funding from
University of Toronto

https://archive.org/details/31761122597842

Д. КАБАЛЕВСКИЙ
D. KABALEVSKY

ФОРТЕПИАННАЯ МУЗЫКА ДЛЯ ДЕТЕЙ И ЮНОШЕСТВА
PIANO MUSIC FOR CHILDREN AND YOUNG PEOPLE

ВЫПУСК 1
INSTALMENT 1

Д. КАБАЛЕВСКИЙ
D. KABALEVSKY

ФОРТЕПИАННАЯ МУЗЫКА ДЛЯ ДЕТЕЙ И ЮНОШЕСТВА

PIANO MUSIC FOR CHILDREN AND YOUNG PEOPLE

Выпуск 1
Instalment 1

Ор. 3/86. В ПИОНЕРСКОМ ЛАГЕРЕ
Сюита

IN THE PIONEER CAMP
Suite

Ор. 14. ИЗ ПИОНЕРСКОЙ ЖИЗНИ
FROM PIONEER LIFE

Переиздание
Reprint

Москва · Moscow
СОВЕТСКИЙ КОМПОЗИТОР
SOVETSKY KOMPOZITOR PUBLISHERS
1983

M
1378
K23S6
1983
vyp. 1

ОТ АВТОРА

Сочинять фортепианные пьесы для детей я начал в 1927 году, будучи еще студентом консерватории. Но лишь немногие из них я решился тогда издать. Пять пьес под названием *«Из пионерской жизни»* (ор. 14) были напечатаны в 1931 году, одну я ввел в качестве третьей части во *Вторую сонатину* (ор. 13 № 2), несколько самых легких включил позже в сборник *«30 фортепианных пьес»* (ор. 27). Остальные пьесы, которые раньше я хотел собрать под ор. 3, частично пропали, частично сохранились в черновиках и эскизах. Лишь сорок лет спустя, в 1968 году я по этим эскизам написал сюиту из шести пьес, назвал ее *«В пионерском лагере»* и поставил не только две даты сочинения — 1927—1968, но и два опуса — 3/86. Одной из пьес — *«По лесам и горам»* — стала изъятая из Второй сонатины третья часть. Назвал я новый цикл сюитой, так как в отличие от пьес *«Из пионерской жизни»* он более цельный: все составляющие его шесть пьес объединены общей темой-программой (день в лагере) и могут исполняться не только отдельно, но и целиком, как одно циклическое произведение.

Что же касается пьес *«Из пионерской жизни»,* то я сейчас многое в них изменил и выпускаю в новой редакции, довольно существенно отличающейся от той, которая была в изданиях предшествующих лет. Сделал я это из простого желания улучшить изложение музыки, освободить ее от ряда пианистически неудобных мест, от разного рода неточностей в голосоведении, фактуре и динамике. Короче говоря, я хотел по возможности освободить эти пьесы от тех недостатков, которых не мог избежать в ту пору, когда, сочиняя их, не имел еще никакого опыта в области музыки для детей.

Дм. Кабалевский, 1969

JAN
27
1984

COMPOSER'S NOTE

I began to write piano music for children in 1927 while still a student of the Conservatoire, but I ventured to publish only a few pieces composed at the time. In 1931 five pieces appeared as Op. 14 under the general title of *From Pioneer Life*, one piece was used for the third movement of the Second Sonatina, Op. 13, No. 2, and a few of the easiest were included in the collection *Thirty Piano Pieces,* Op. 27. The rest, of which I originally intended to make up a collection Op. 3, have either been lost or preserved in rough sketches. After a lapse of forty years, in 1968, I utilised the sketches for a six-movement suite which I called *In the Pioneer Camp* and provided with a double composition date (1927—1968) and two opus numbers (3/86). The piece that used to be the third movement of the Second Sonatina is included in the suite under the title of *Through Forests and Mountains.* I have defined the new collection as a suite because, unlike the *From Pioneer Life,* it is an integral whole; its six items are unified by a common programme (a day at a Young Pioneer Camp) and may be performed both as a single cyclic work, or separately.

As for the *From Pioneer Life* collection I have made numerous changes in it and prepared a new version differing materially from the one which has appeared in previous editions. These changes were dictated by a desire to improve the musical expression, to smoothe over certain pianistic difficulties, to clarify the part-writing and remove the oversights in the texture, dynamics, etc. — in short, I wanted to purge the pieces of the shortcomings which were inevitable in a work by a young composer who had had no experience in writing music for children.

Dmitry Kabalevsky, 1969

В ПИОНЕРСКОМ ЛАГЕРЕ
Сюита

IN THE PIONEER CAMP
Suite

УТРО 1. IN THE MORNING

Д. КАБАЛЕВСКИЙ
D. KABALEVSKY
(1927 / 1968)

Op. 3/86

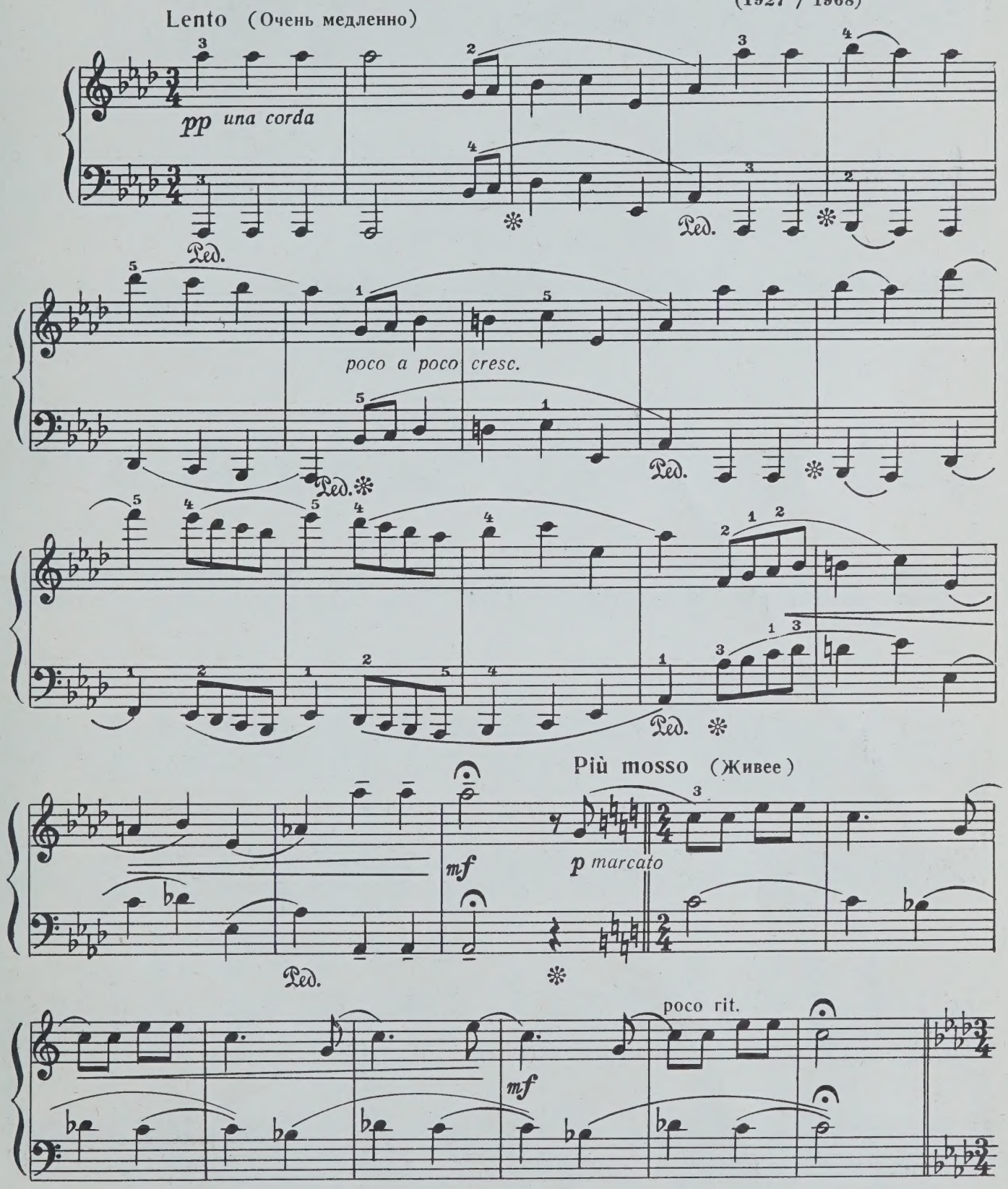

Allegretto (Оживленно)

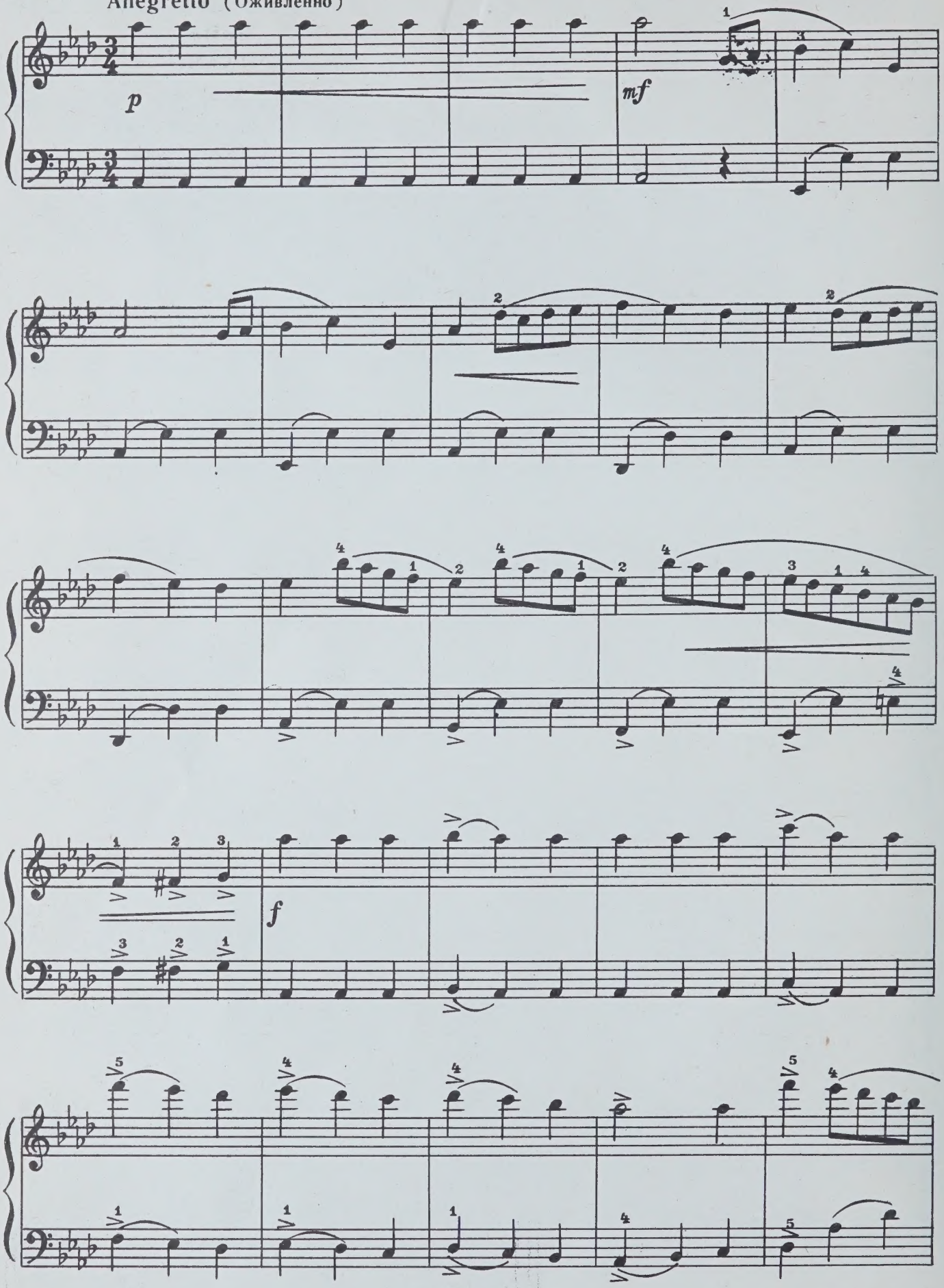

с 1351 к

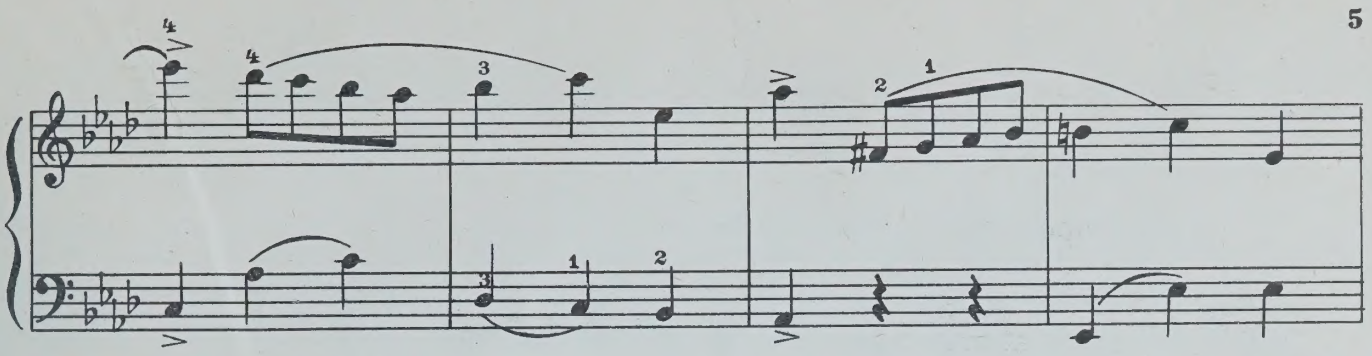

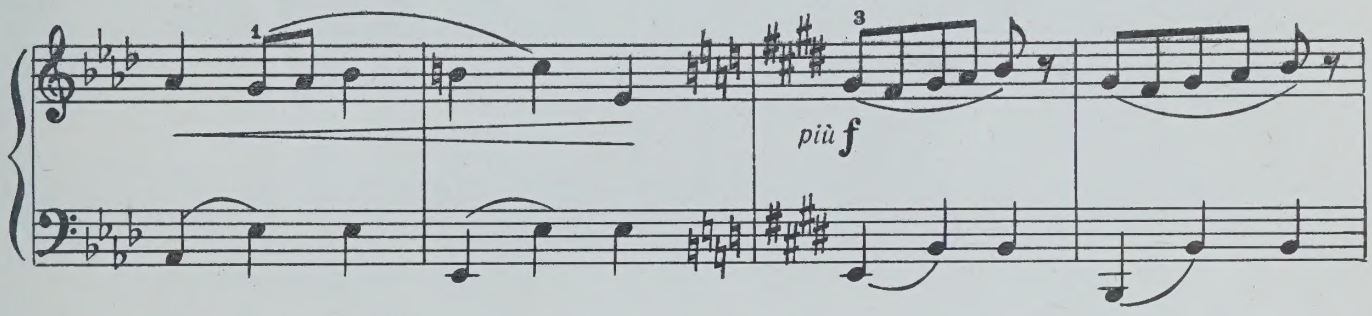
più f

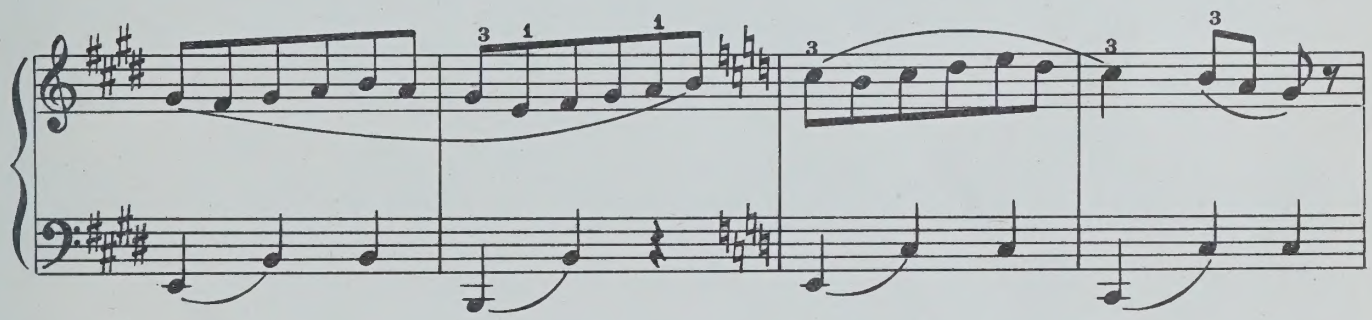

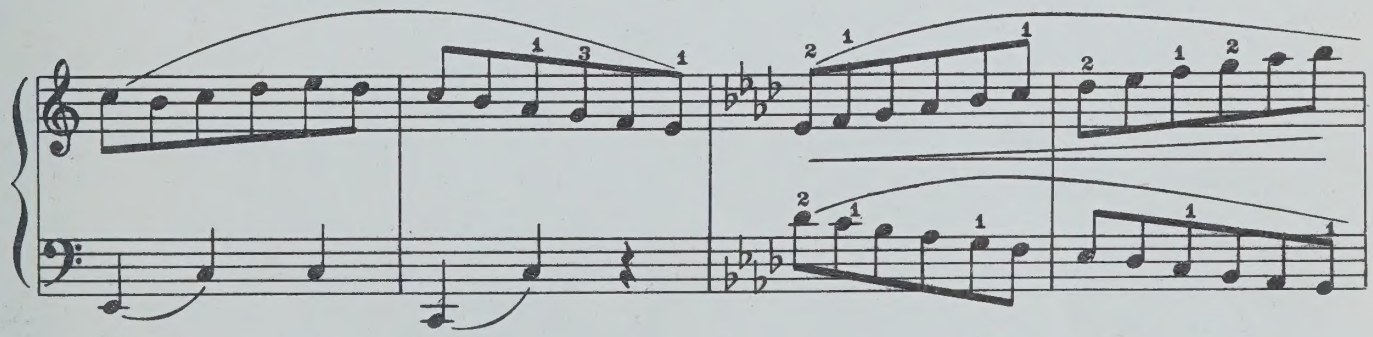

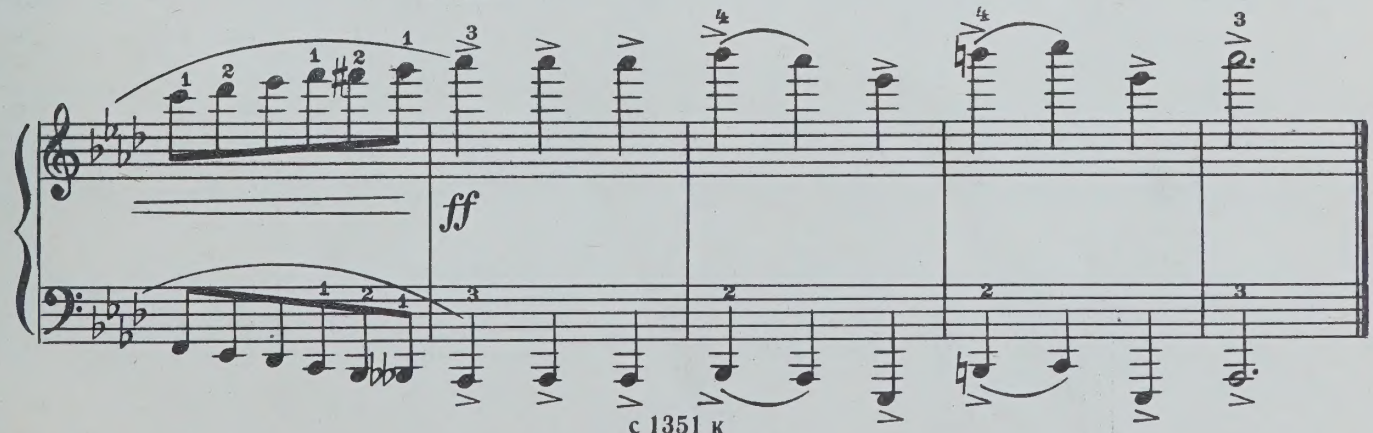
ff

ЗАРЯДКА 2. MORNING EXERCISES

Non troppo allegro (Не очень быстро)

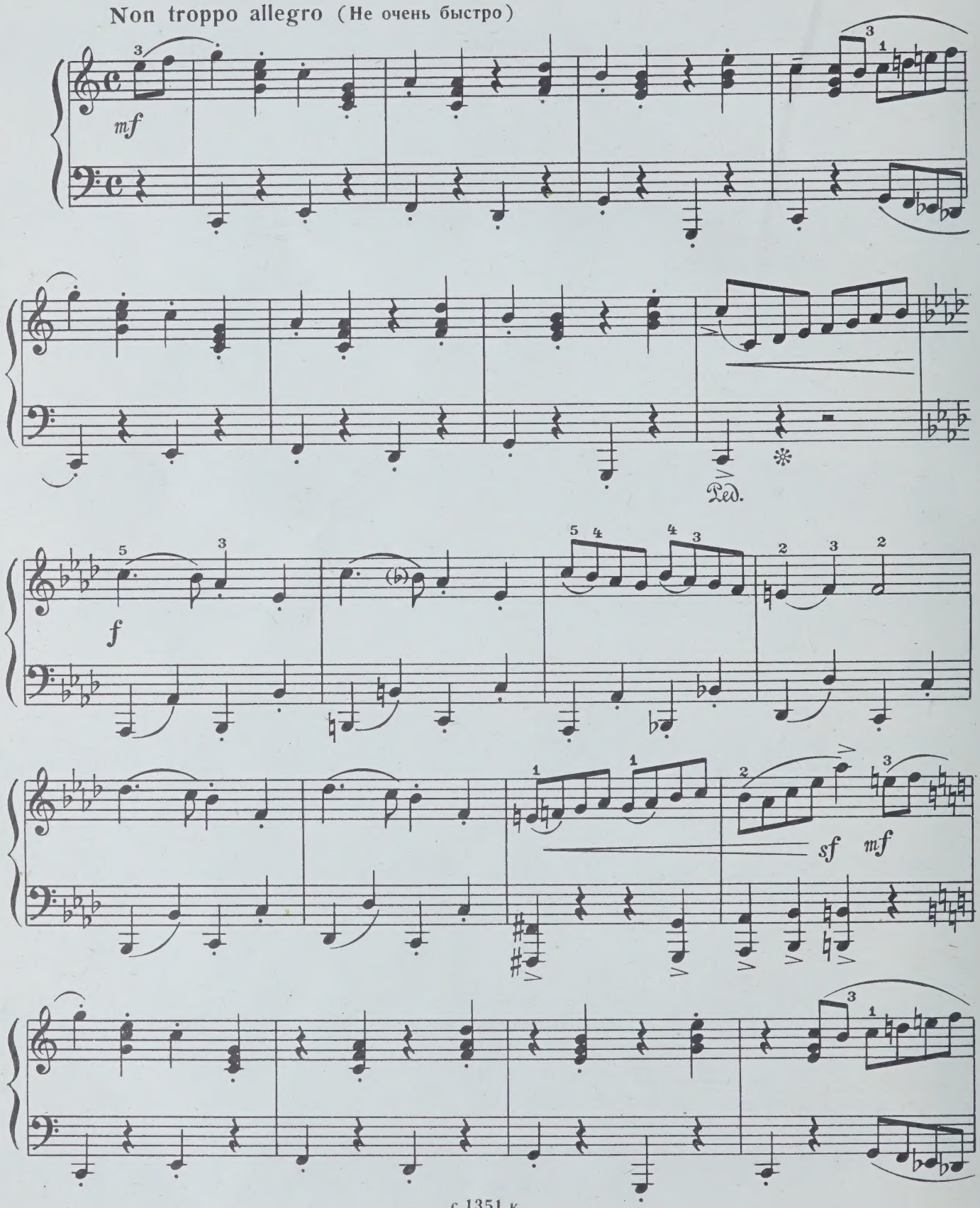

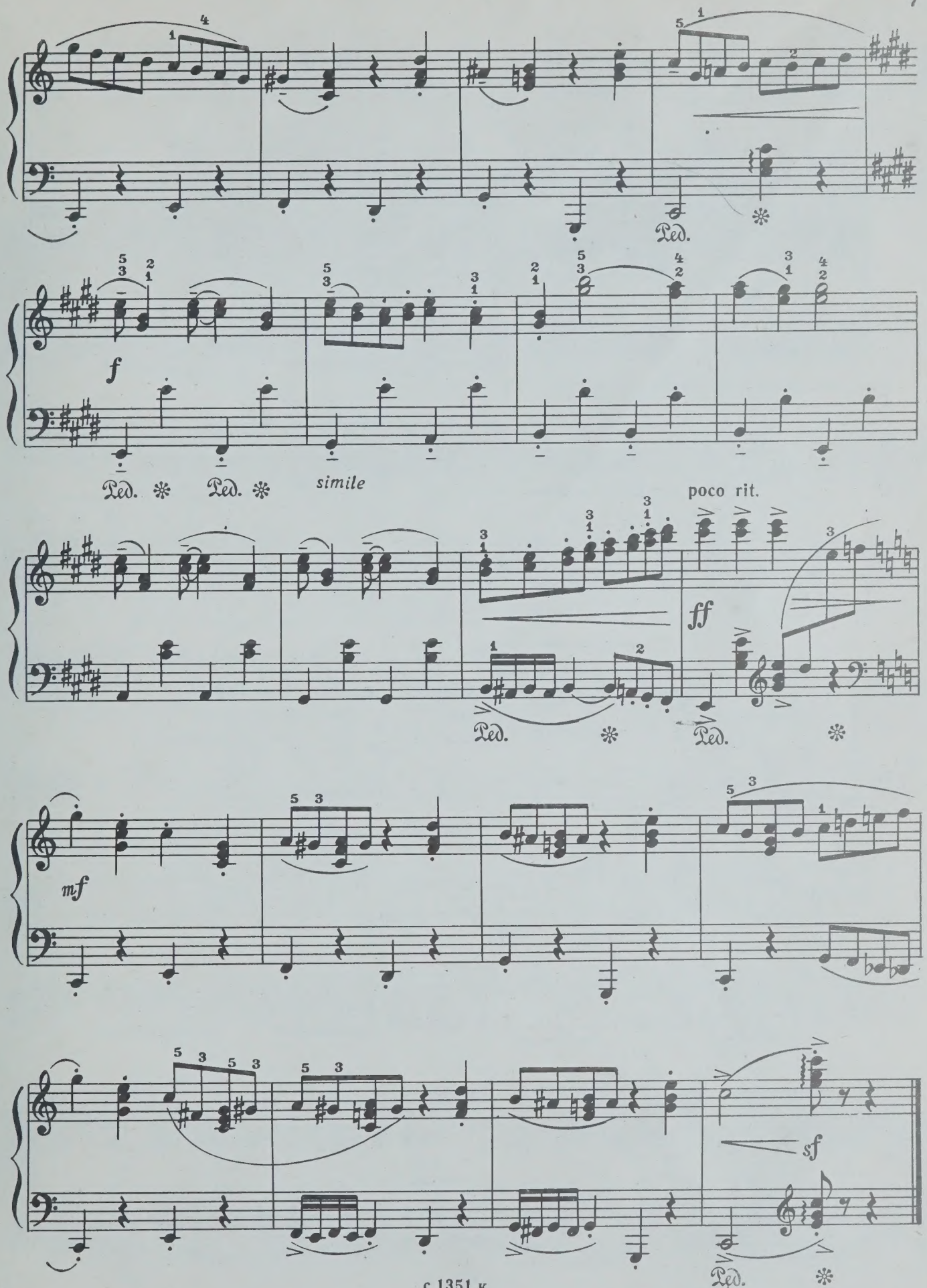

с 1351 к

НА РЕЧКЕ 3. ON THE RIVER

Allegro scherzando (Быстро, игриво)

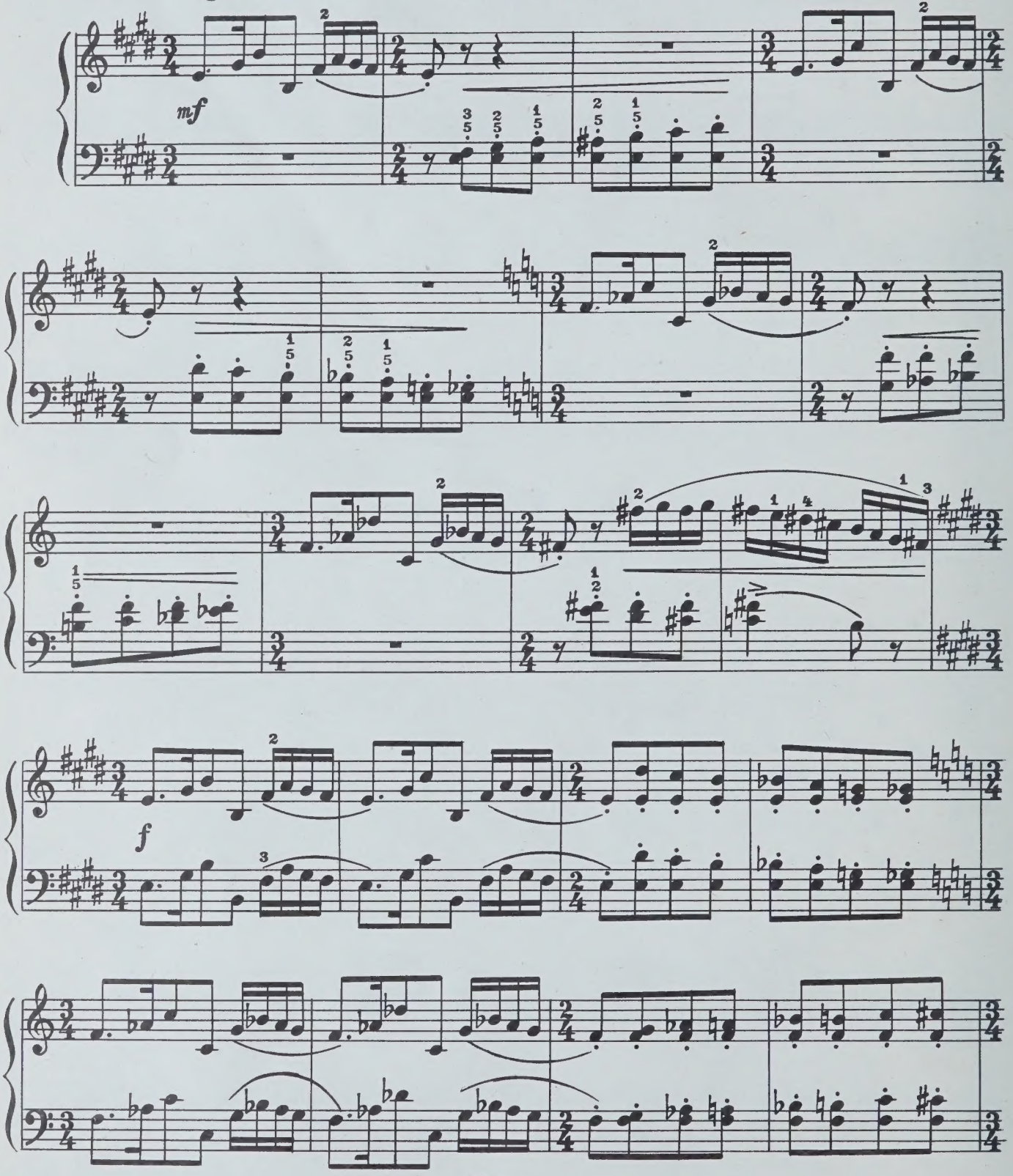

più *f* *legato*

Ped.

8

ff *marcato*

sf

c 1351 к

ПО ЛЕСАМ И ГОРАМ 4. THROUGH FORESTS AND MOUNTAINS

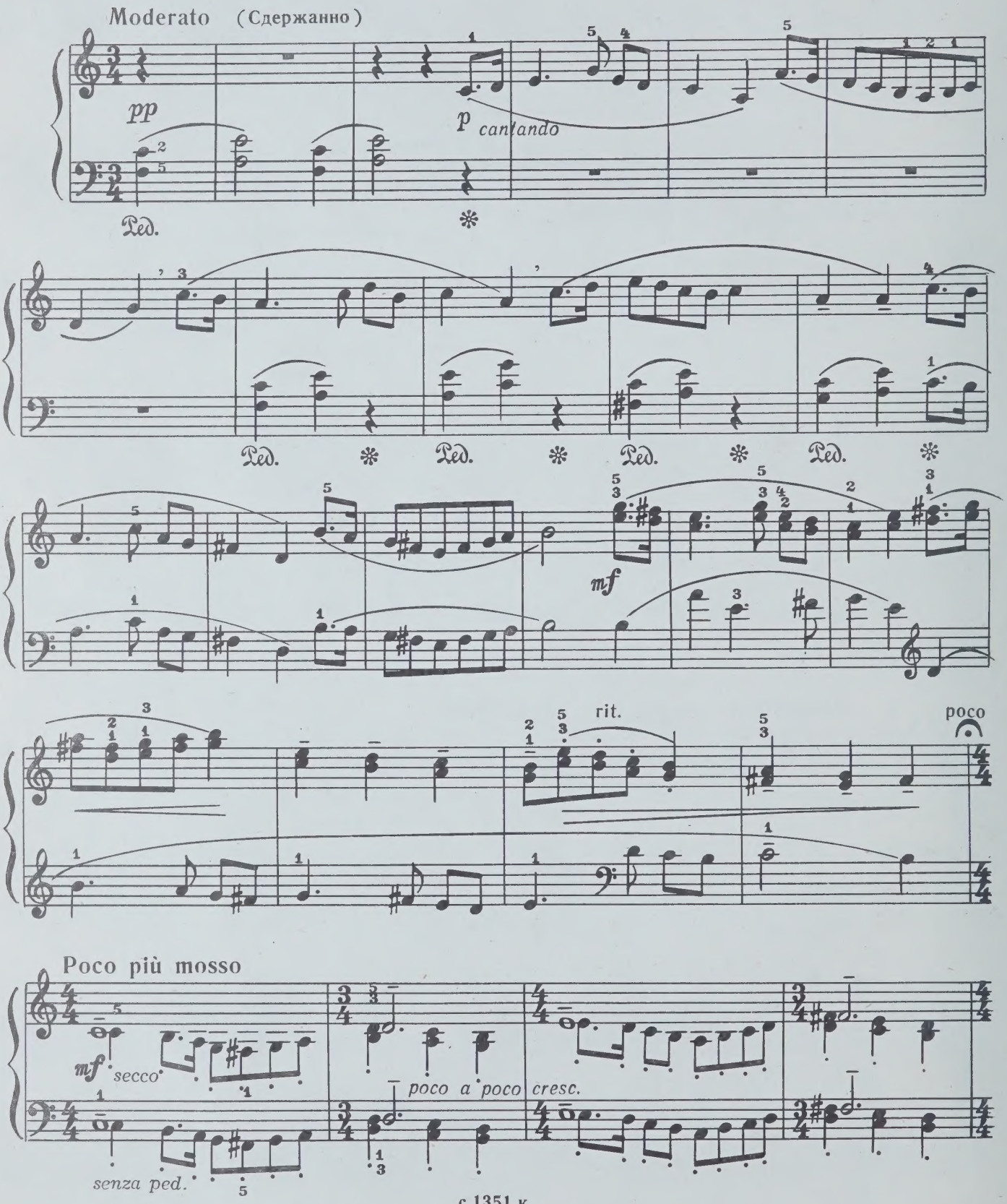

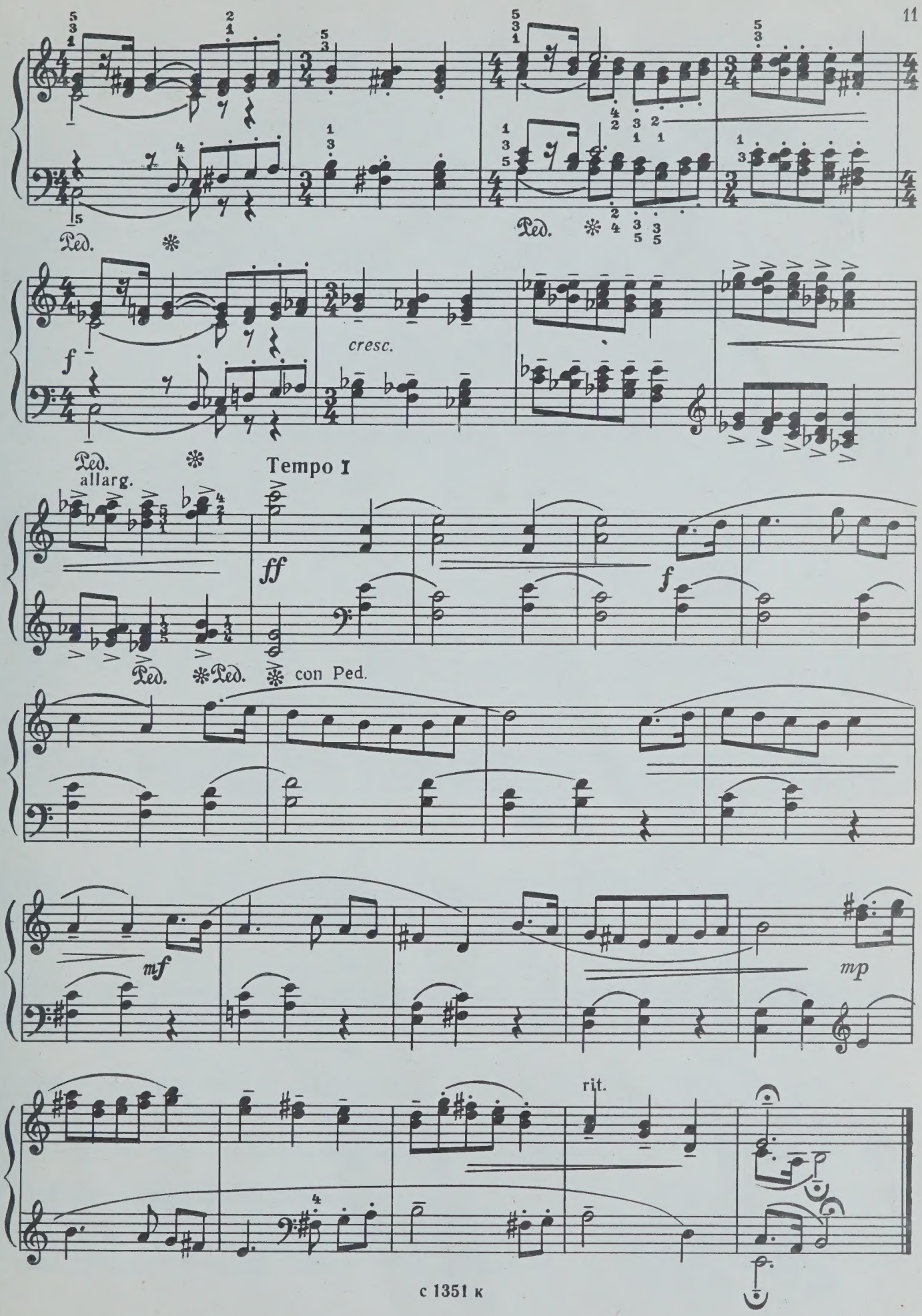
Ped.
f
cresc.
Ped.
allarg.
Tempo I
ff
f
Ped.
Ped.
con Ped.
mf
mp
rit.

ЧРЕЗВЫЧАЙНОЕ ПРОИСШЕСТВИЕ 5. EXTRAORDINARY EVENT

Allegro molto e agitato (Очень быстро и взволнованно)

f

Ped. ✻ Ped. ✻

sf

simile

sf *sf* *mf*

Ped. ✻ Ped. ✻

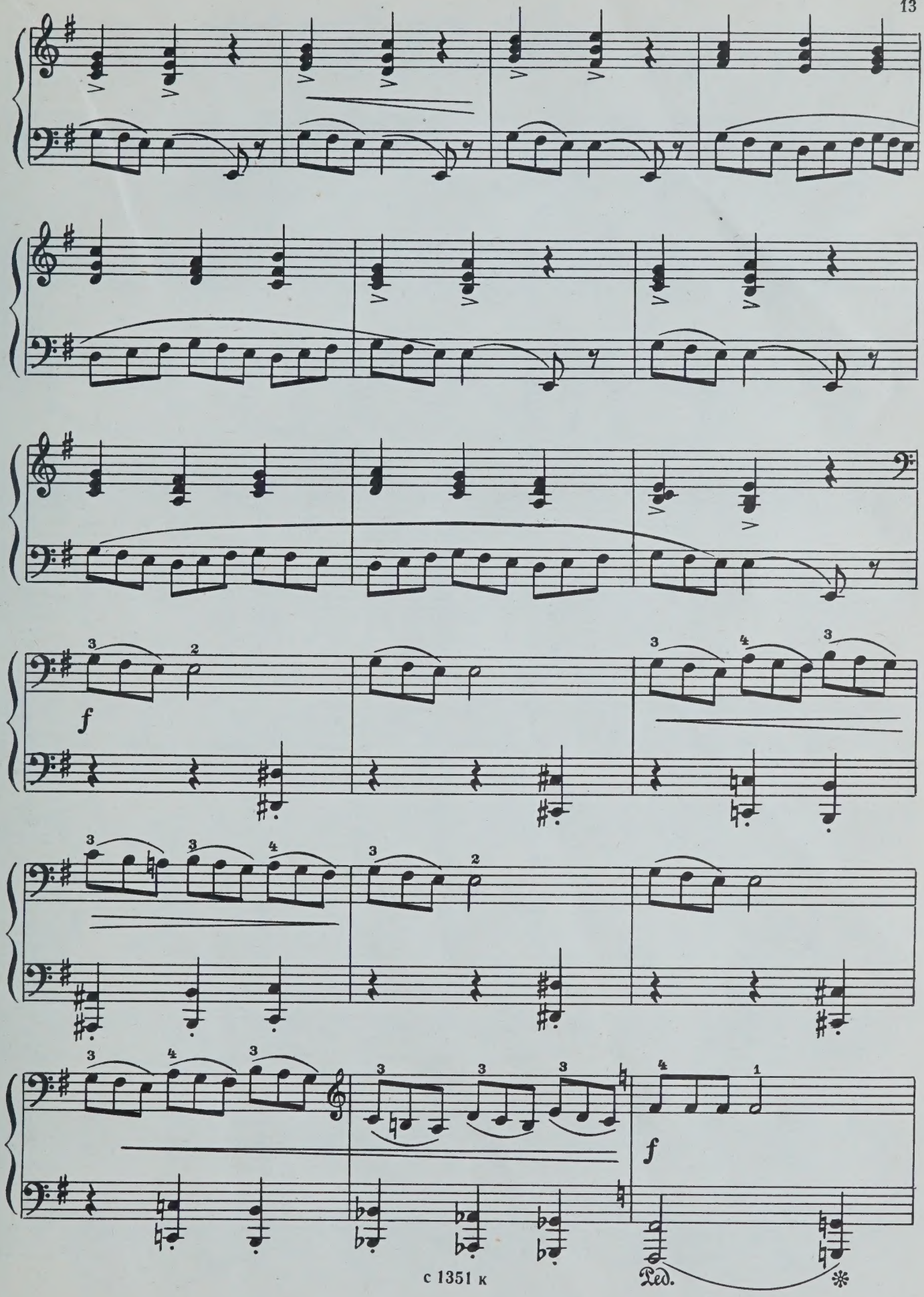
f
f
Ped.

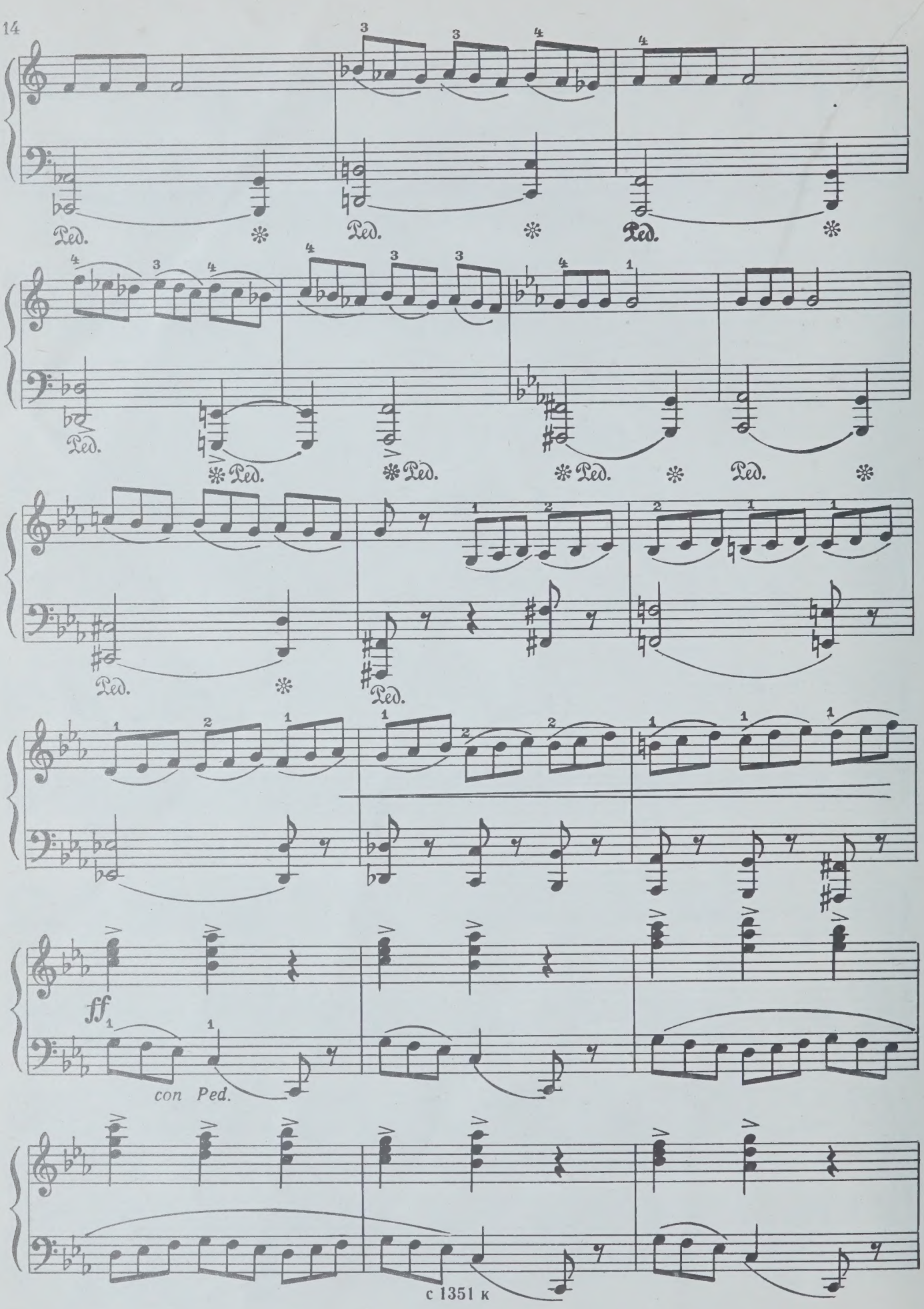
Ped.
ff
con Ped.

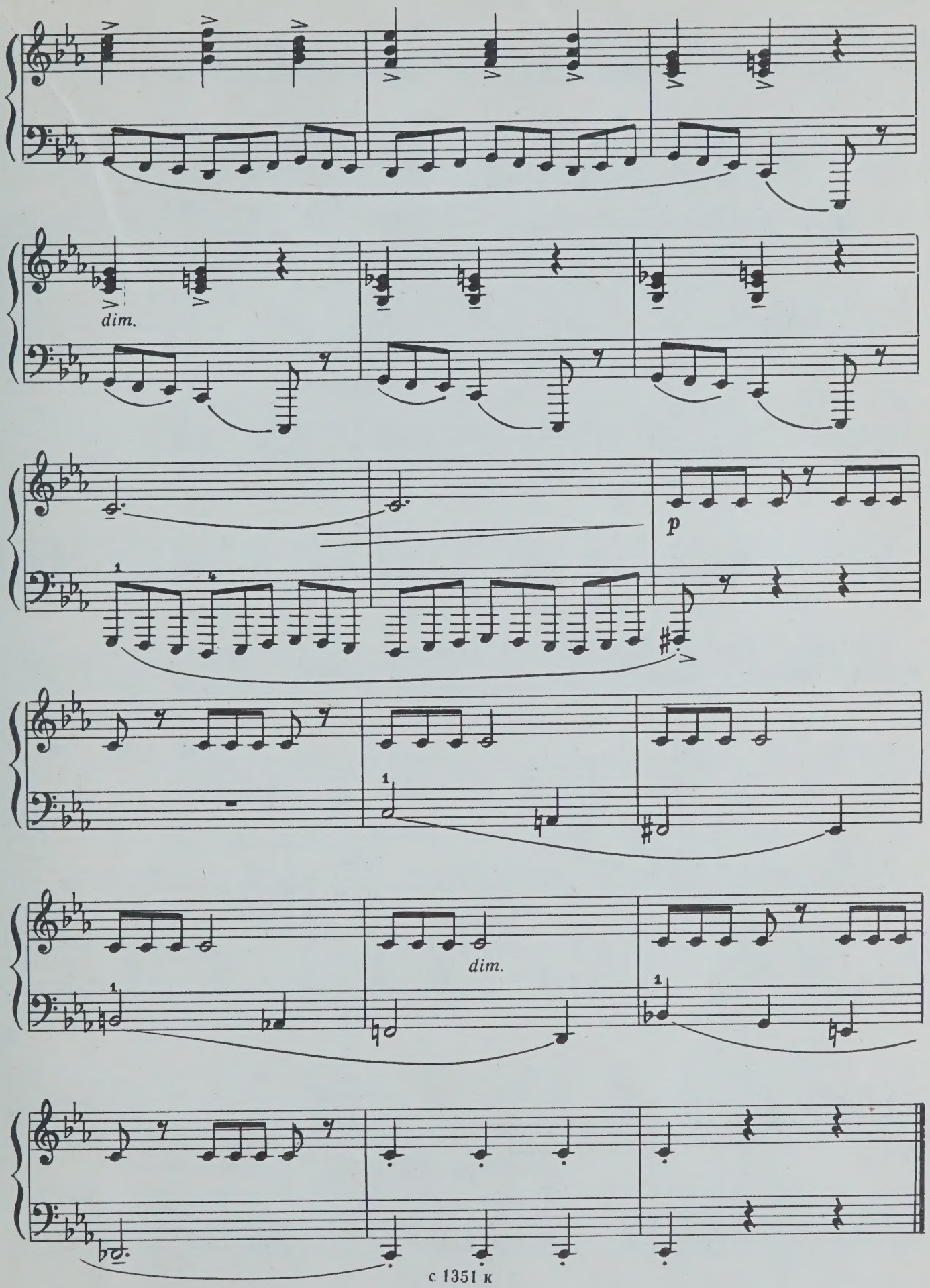
dim.
p
dim.

У КОСТРА 6. BY THE CAMPFIRE

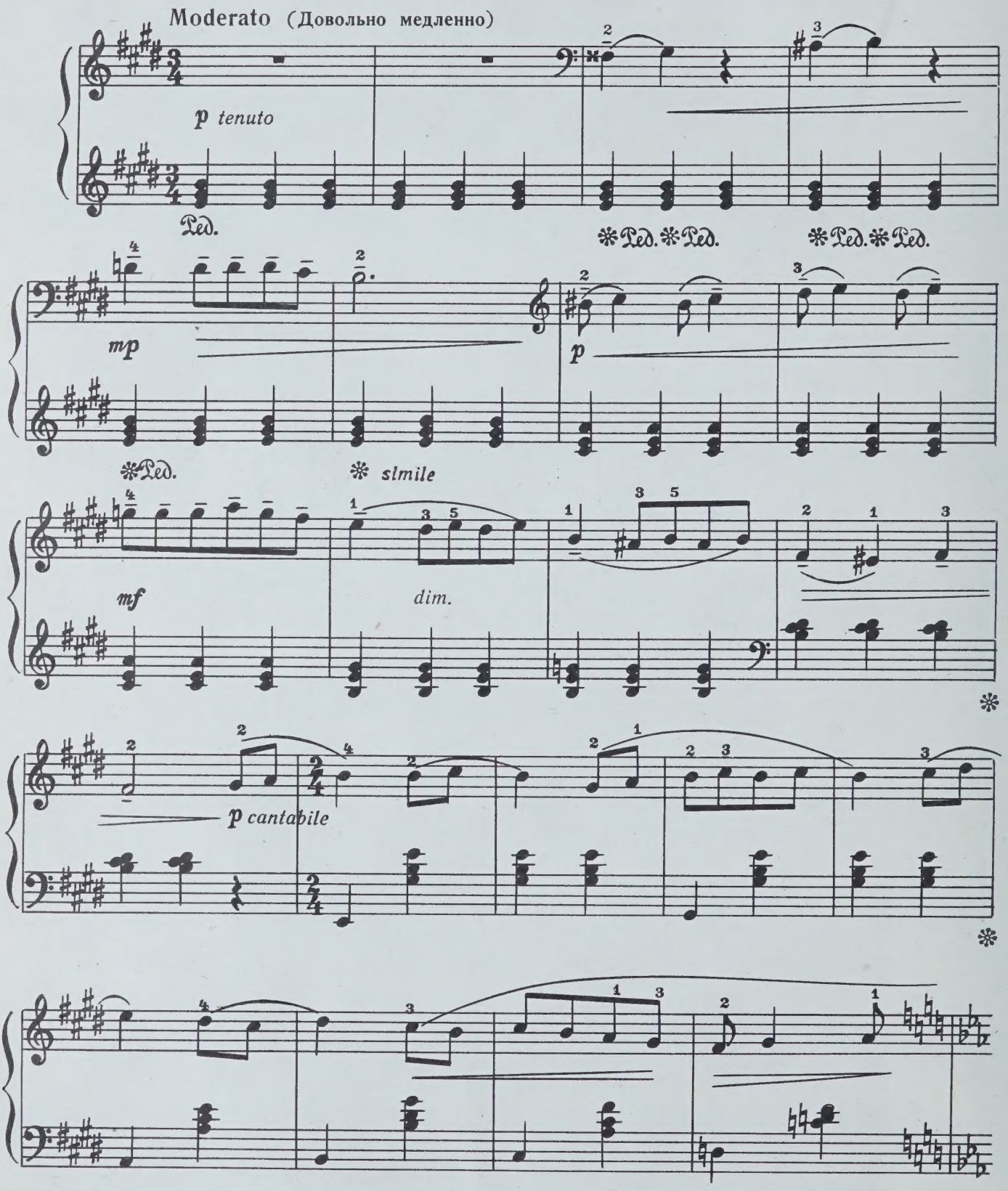

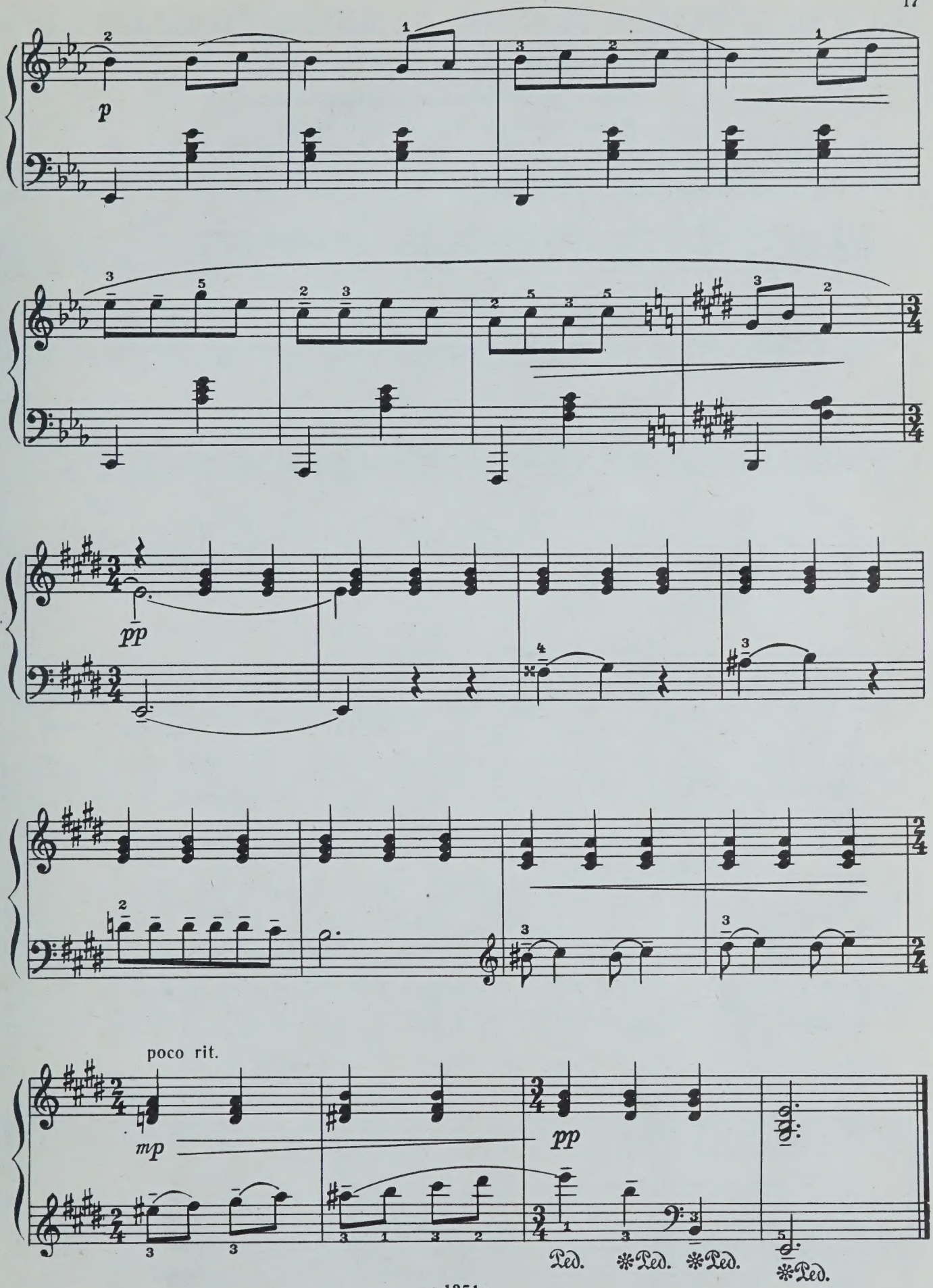
p
pp
poco rit.
mp
pp
Ped.
*Ped.
*Ped.
*Ped.

ИЗ ПИОНЕРСКОЙ ЖИЗНИ FROM PIONEER LIFE

БАРАБАНЩИК 1. DRUMMER

Мелодия из немецких пионерских песен

Melody from German Pioneer Songs

Op. 14

(1931 / 1968)

Marciale moderato (В темпе марша)

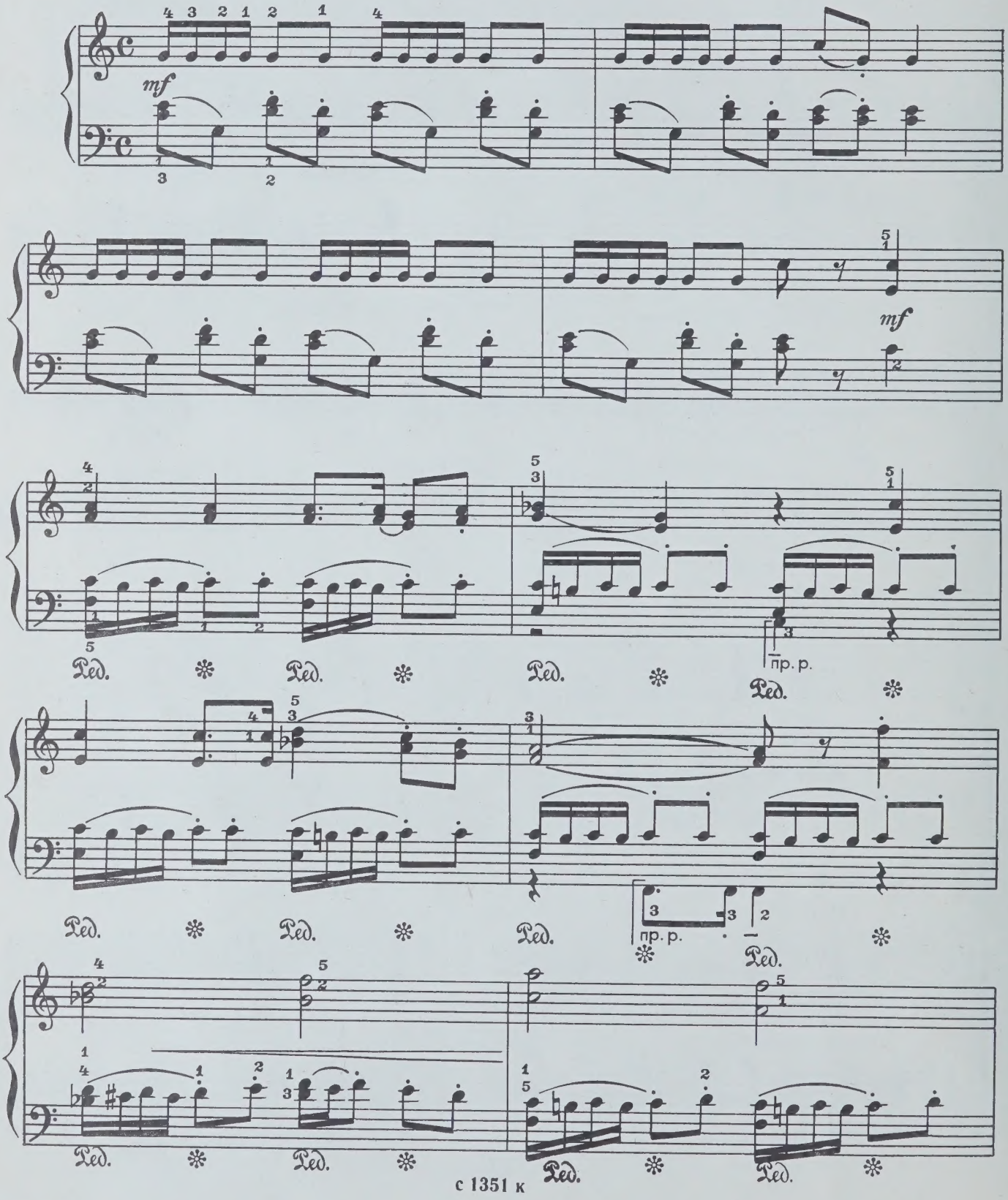

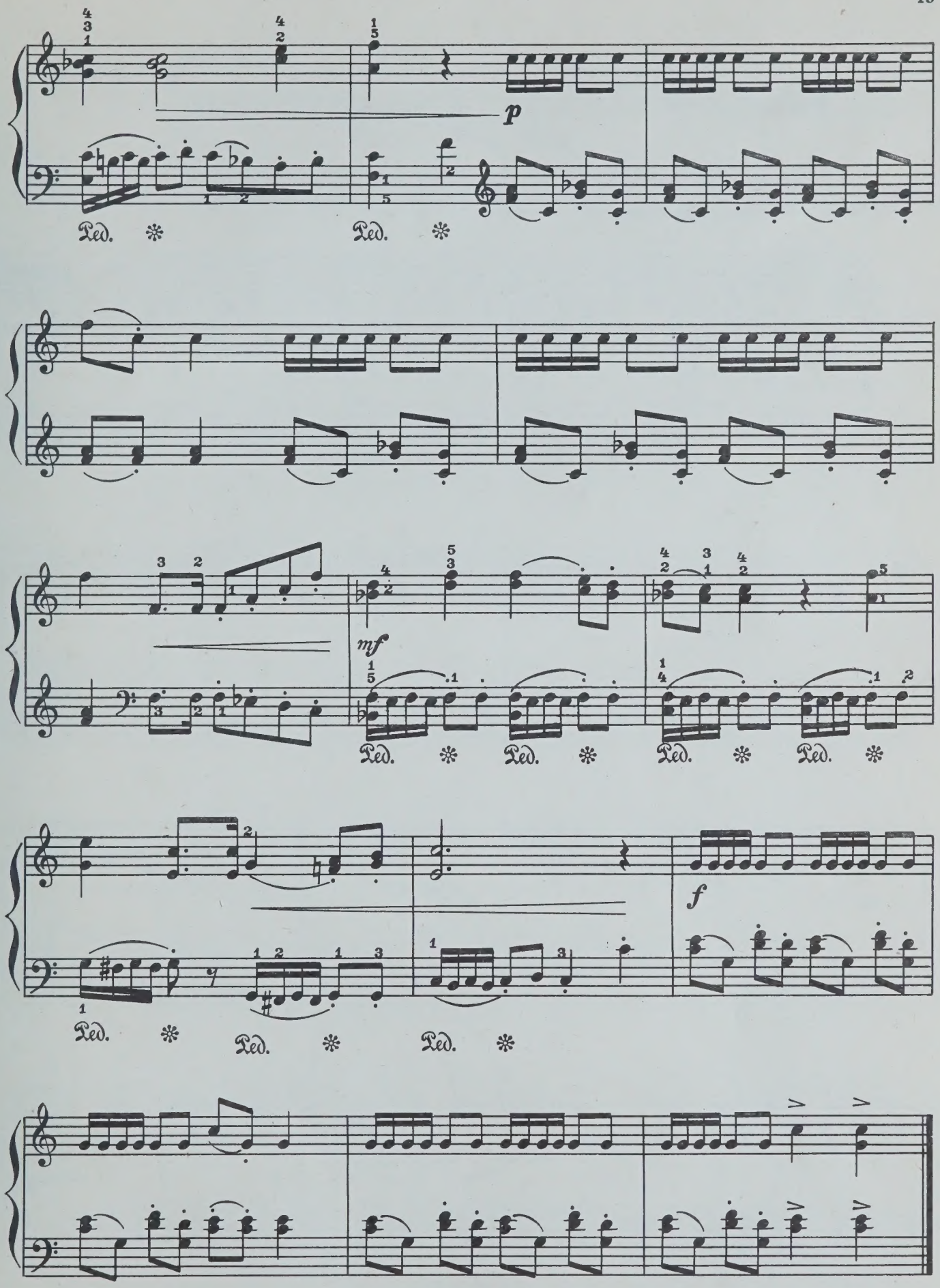
p
Ped. * Ped. *
mf
Ped. * Ped. * Ped. * Ped. *
f
Ped. * Ped. * Ped. *

ФИЗКУЛЬТУРНАЯ ИГРА 2. SPORTING GAME

Scherzando (Живо)

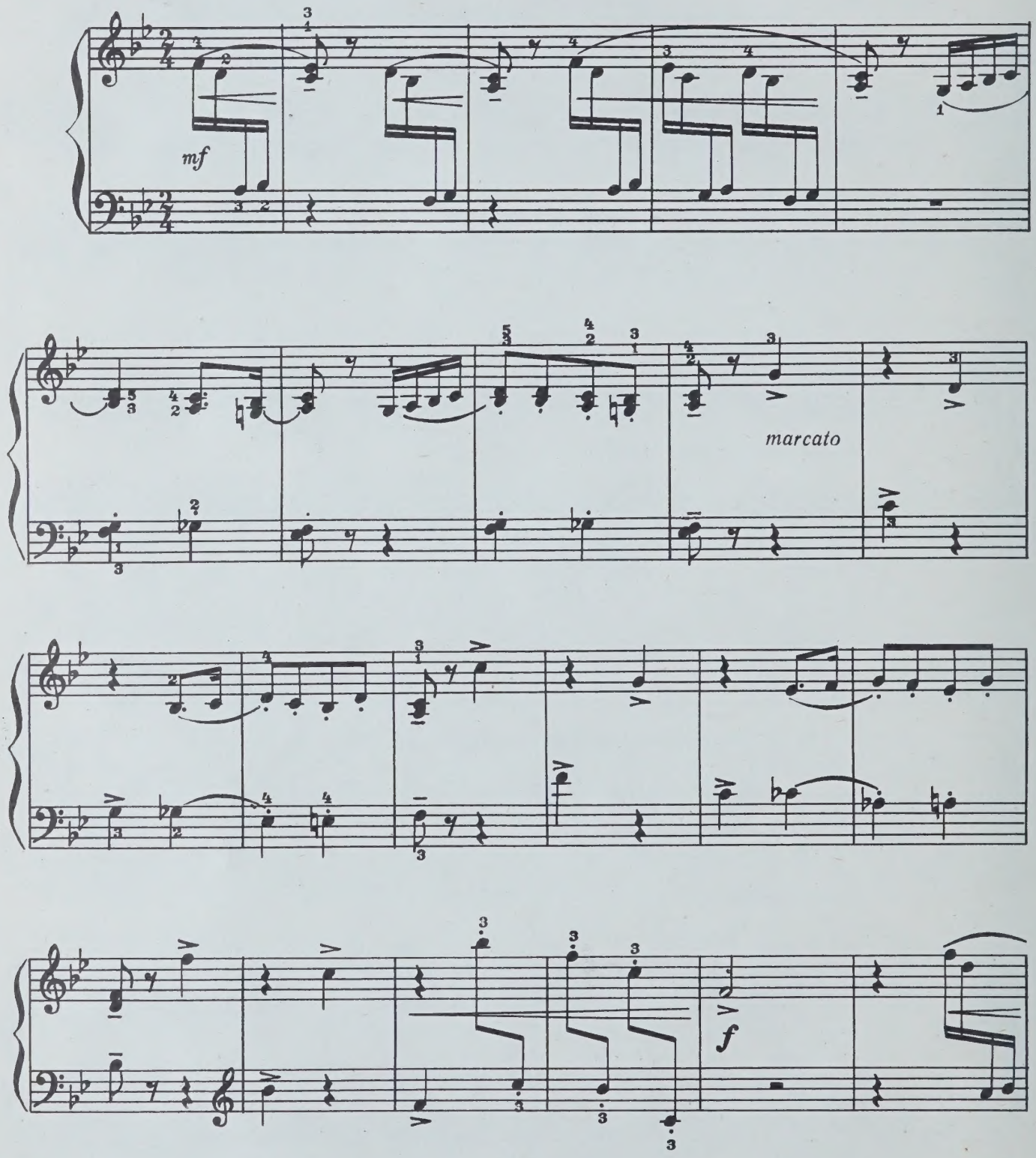

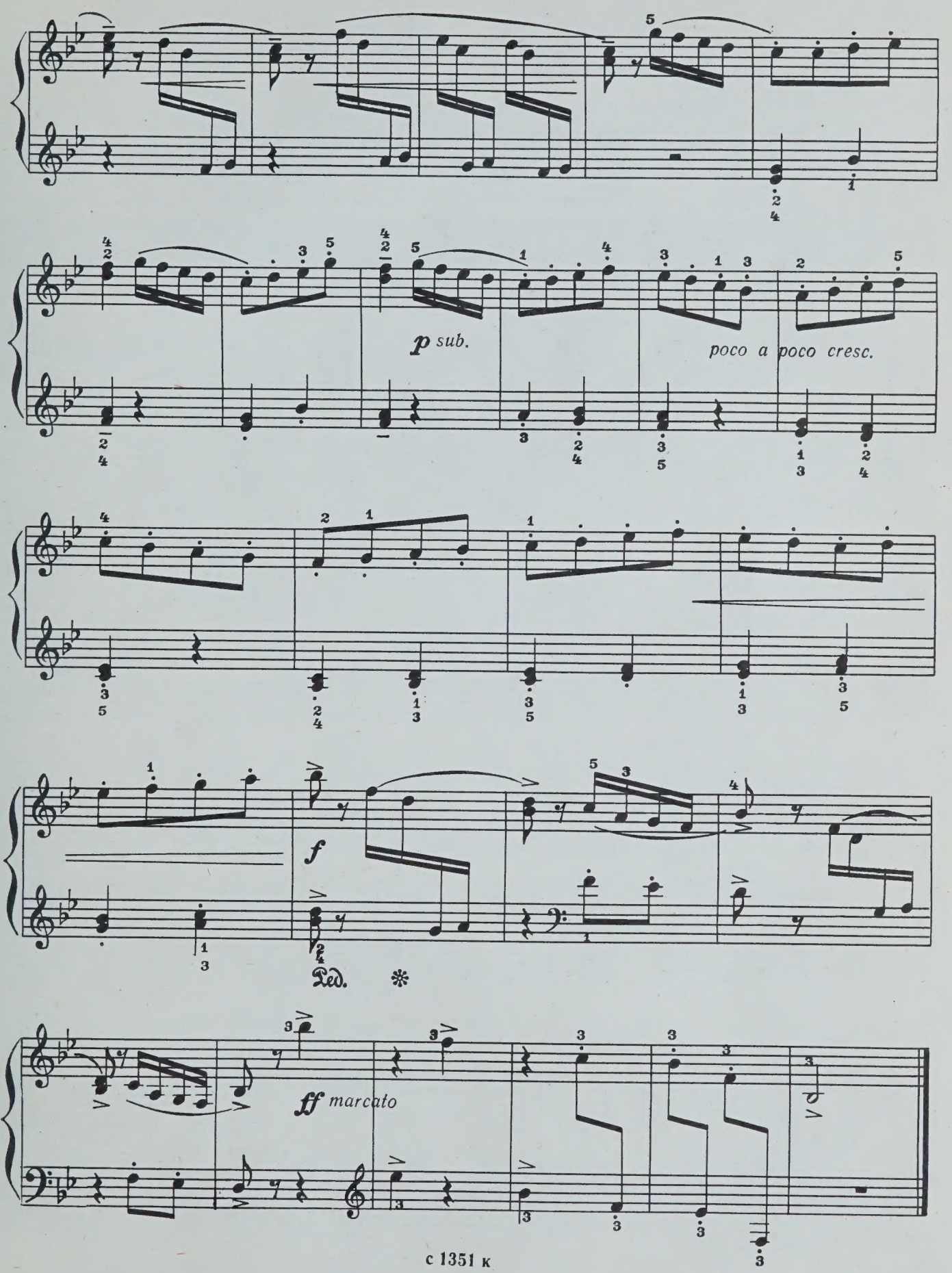
p sub.
poco a poco cresc.
f
Ped. ✻
ff marcato

ПРАЗДНИК 3. HOLIDAY

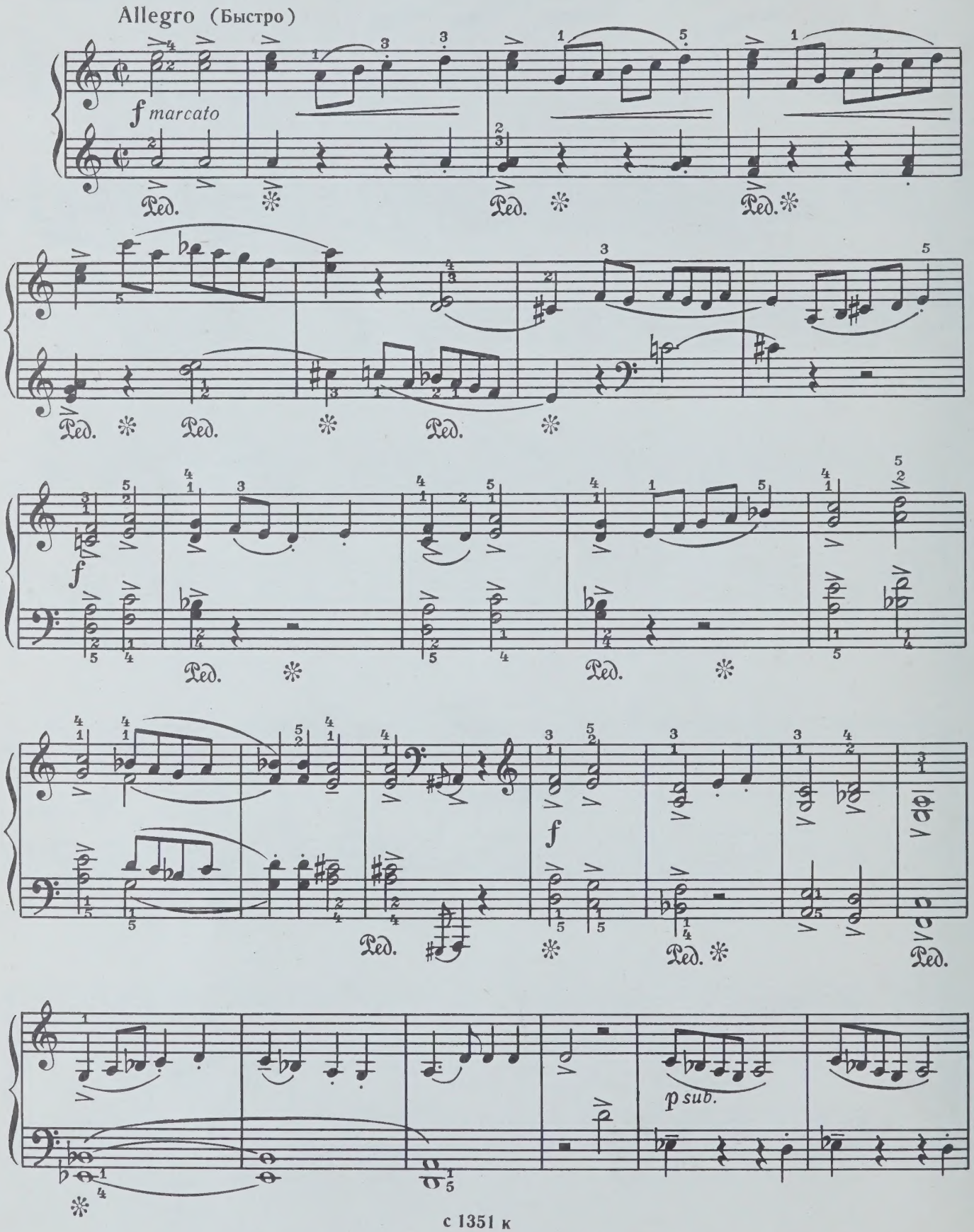

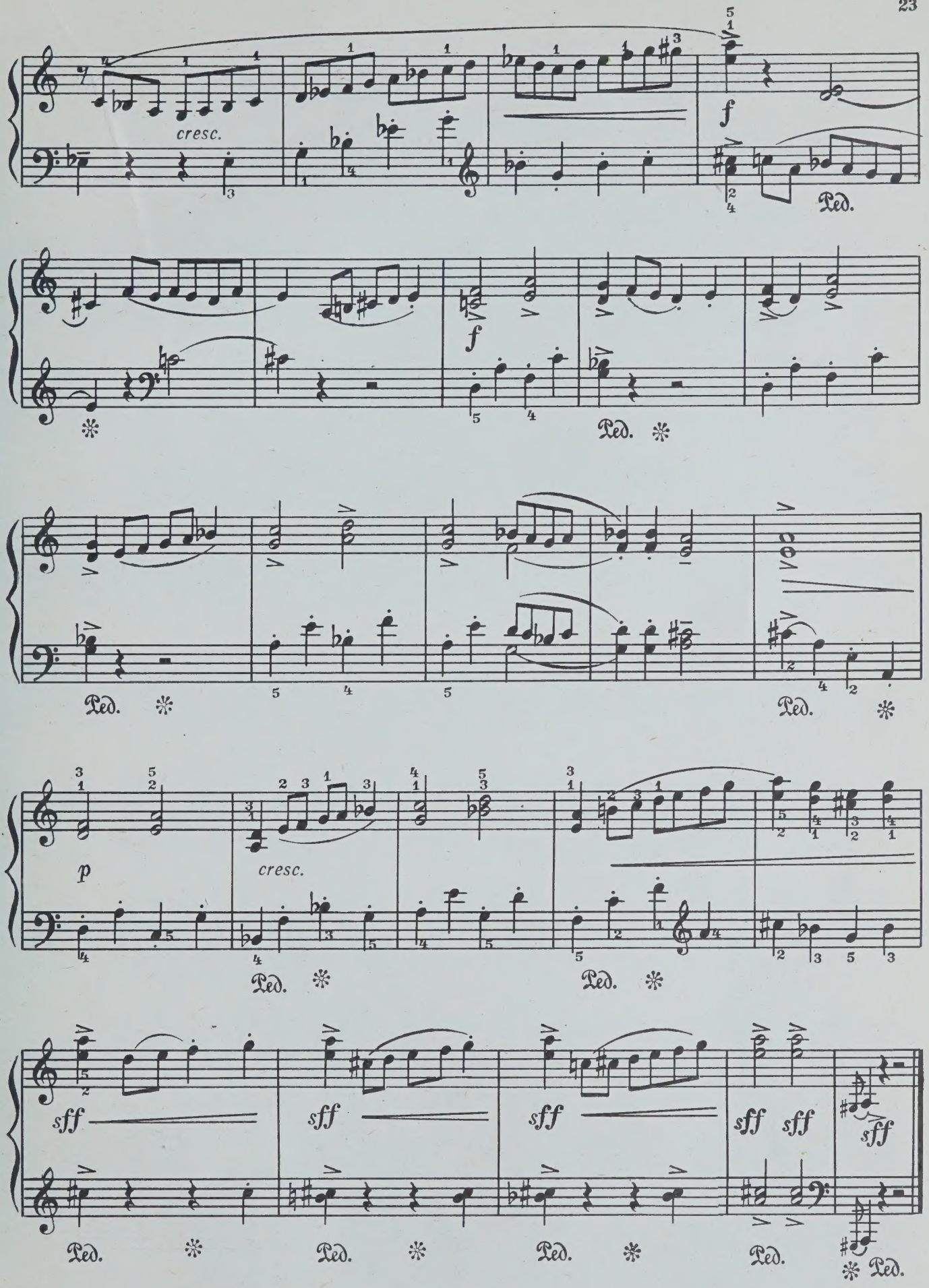
cresc.
f
Ped.
f
Ped.
Ped.
Ped.
p
cresc.
Ped.
Ped.
sff
sff
sff
sff sff
sff
Ped.
Ped.
Ped.
Ped.
Ped.

ПИОНЕРСКАЯ ПЕСНЯ 4. PIONEER SONG

Мелодия Б. Шехтера

Melody by B. Shekhter

Cantando. Marciale (Певуче. В темпе марша)

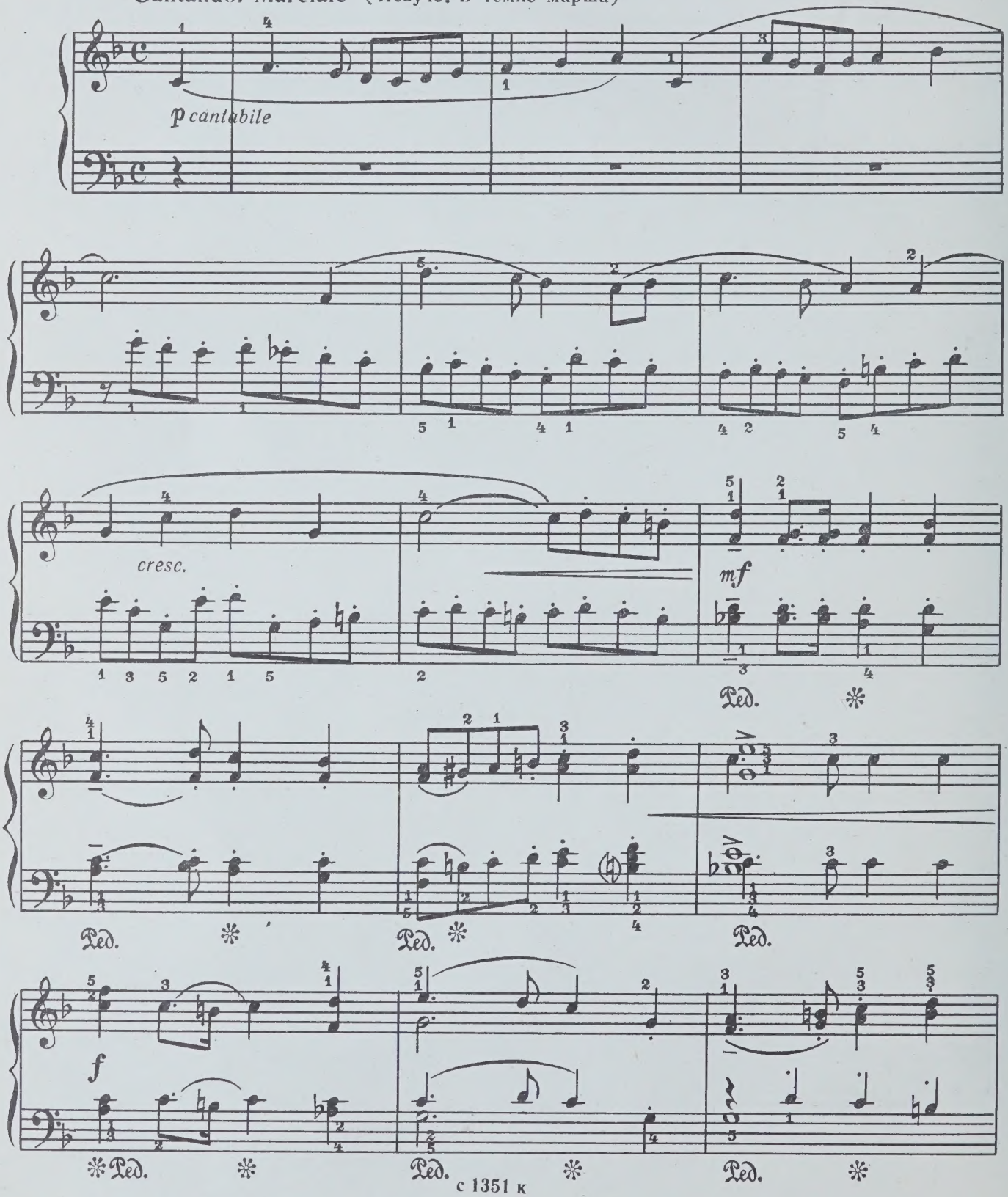

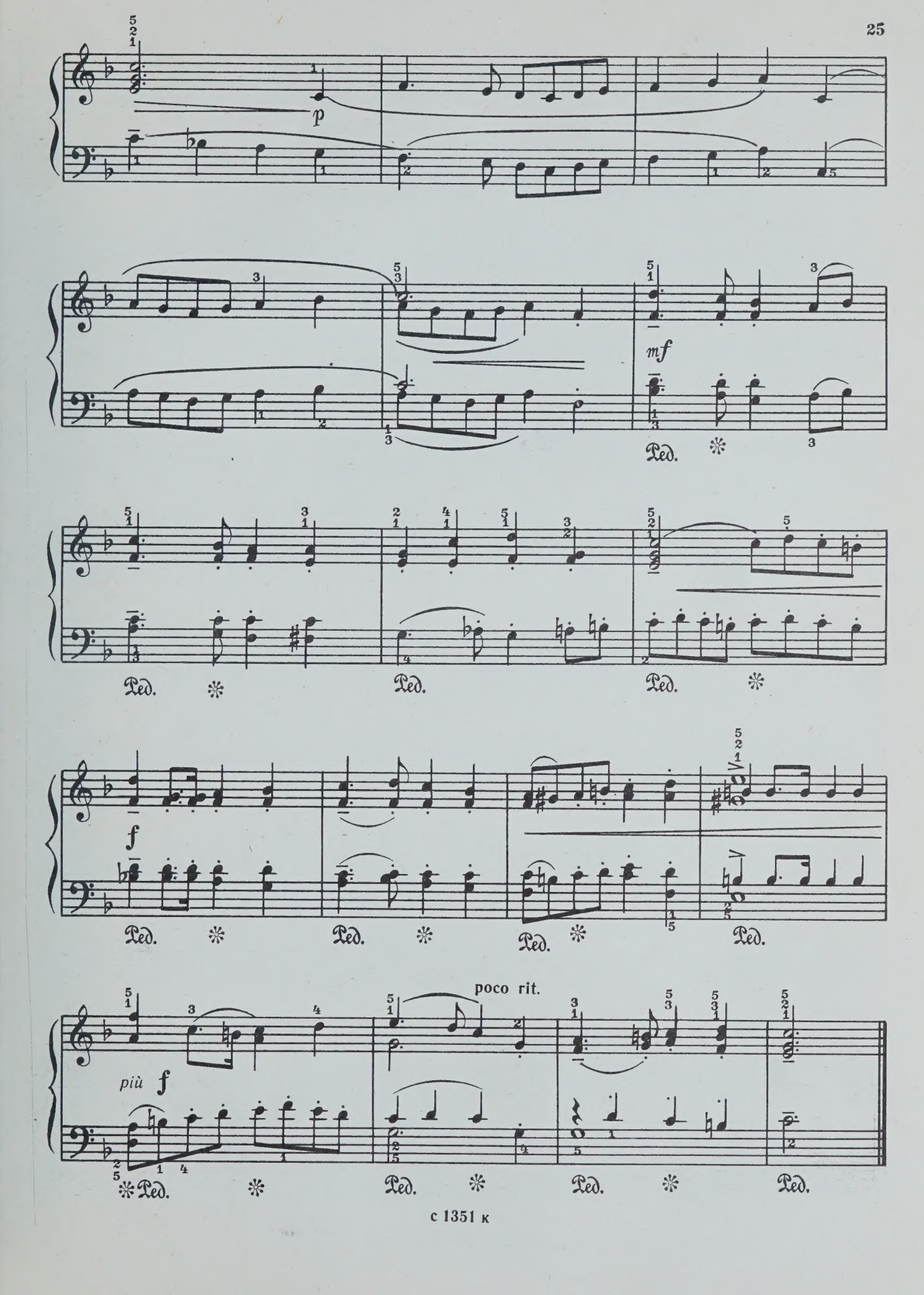
p
mf
Ped.
f
poco rit.
più f

ПОХОДНЫЙ МАРШ 5. MARCH

Allegro molto ed energico (Очень быстро и энергично)

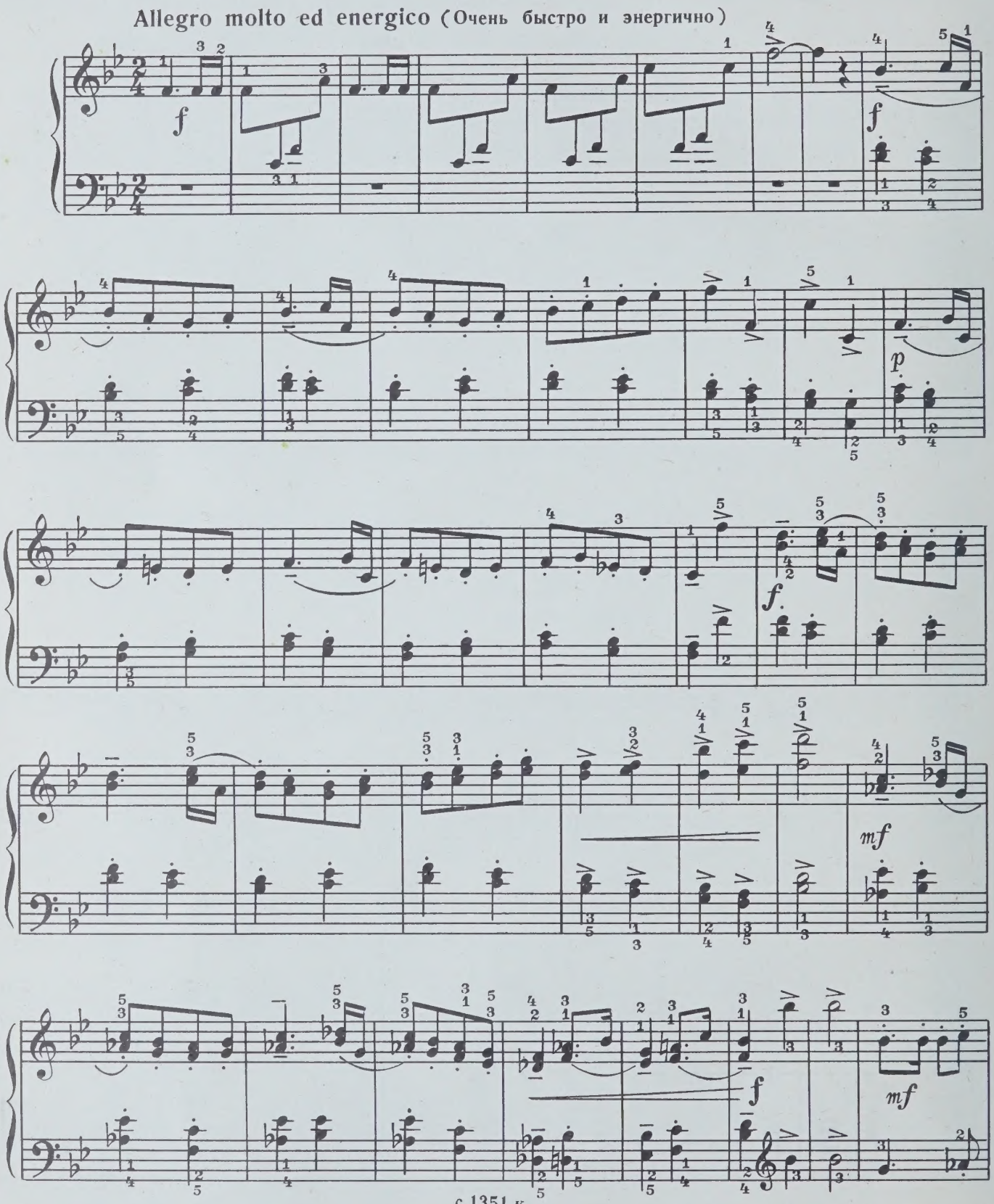

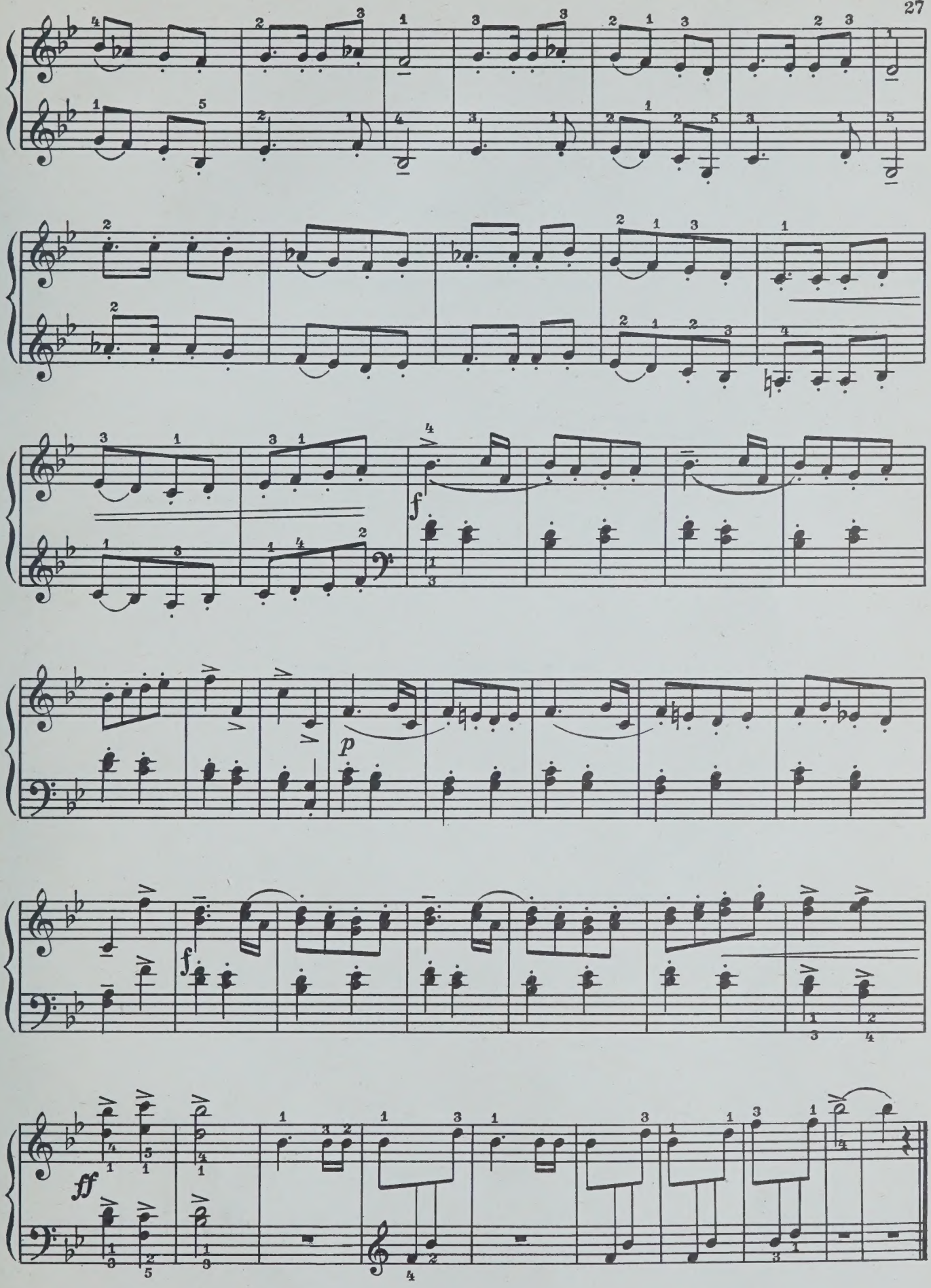
f
p
f
ff

СОДЕРЖАНИЕ

Contents

Op. 3/86. В ПИОНЕРСКОМ ЛАГЕРЕ
Сюита

In the Pioneer Camp
Suite

1. УТРО
In the Morning 3
2. ЗАРЯДКА
Morning Exercises 6
3. НА РЕЧКЕ
On the River 8
4. ПО ЛЕСАМ И ГОРАМ
Through Forests and Mountains 10
5. ЧРЕЗВЫЧАЙНОЕ ПРОИСШЕСТВИЕ
Extraordinary Event 12
6. У КОСТРА
By the Campfire 16

Op. 14. ИЗ ПИОНЕРСКОЙ ЖИЗНИ
From Pioneer Life

1. БАРАБАНЩИК
Drummer 18
2. ФИЗКУЛЬТУРНАЯ ИГРА
Sporting Game 20
3. ПРАЗДНИК
Holiday 22
4. ПИОНЕРСКАЯ ПЕСНЯ
Pioneer Song 24
5. ПОХОДНЫЙ МАРШ
March 26

35 к.

Дмитрий Борисович Кабалевский

ФОРТЕПИАННАЯ МУЗЫКА ДЛЯ ДЕТЕЙ И ЮНОШЕСТВА

Выпуск 1

(переиздание)

Редактор В. Нестеров. Лит. редактор Л. Тихомирова. Техн. редактор Р. Орлова. Подп. к печ. 05.04.83. Форм. бум. 60x90 1/8. Бумага офсетная № 1. Печать офсетная. Печ. л. 3,5. Уч.-изд. л. 3,62. Тираж 40 000 экз. Изд. № 1351. Зак. 464. Цена 35 к. Всесоюзное издательство "Советский композитор", 103006, Москва, К-6, Садовая-Триумфальная ул., 14 – 12. Московская типография № 6 Союзполиграфпрома при Государственном комитете СССР по делам издательств, полиграфии и книжной торговли, 109088, Москва, Ж-88, Южнопортовая ул., 24

$$К \frac{5206010000 - 225}{082(02) - 83} 341 - 83$$

NOV 14 1988

PLEASE DO NOT REMOVE
CARDS OR SLIPS FROM THIS POCKET

UNIVERSITY OF TORONTO LIBRARY

M
1378
K23S6
1983
VYP.1
C.1
MUSI